2. Autre Version du Trégor.

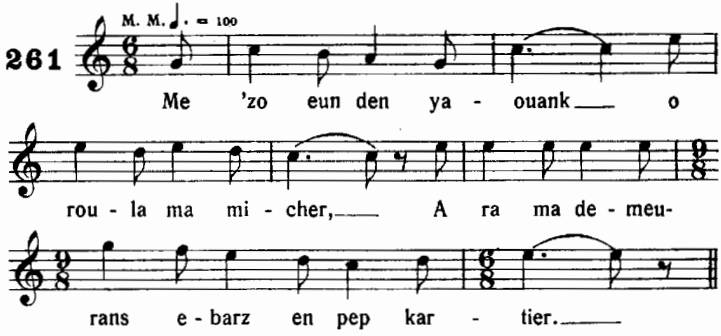

Chanté par Augustine Kerleau, Port Blanc.

War ar stank

(AU LAVOIR. — *Soniou* I, 130.)

Version du Trégor.

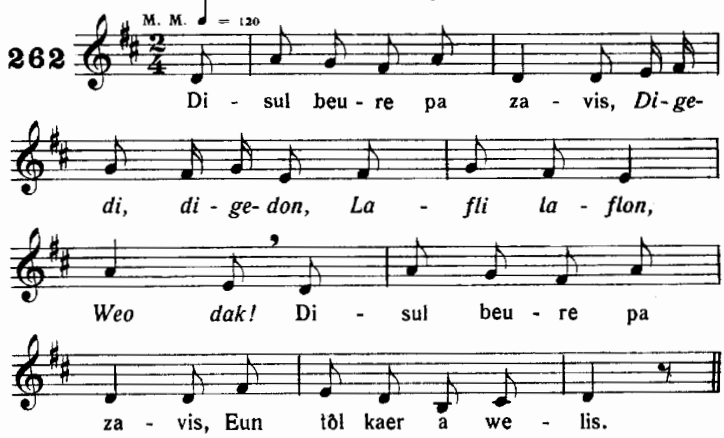

TRADUCTION. — Dimanche matin, quand je me levai, — *Diguedi, diguedon,* — *Lafli, laflon,* — *Ouéo dak!* — Dimanche matin, quand je me levai, — Un joli coup je vis.

Chanté par Maria Raoul, Port-Blanc.